# 移動スーパー運行場所　～南部圏域～　遠山地区

・１か所での販売時間は15分程度
・天候や交通事情などにより、中止または変更になる場合があります。

令和6年2月5日現在

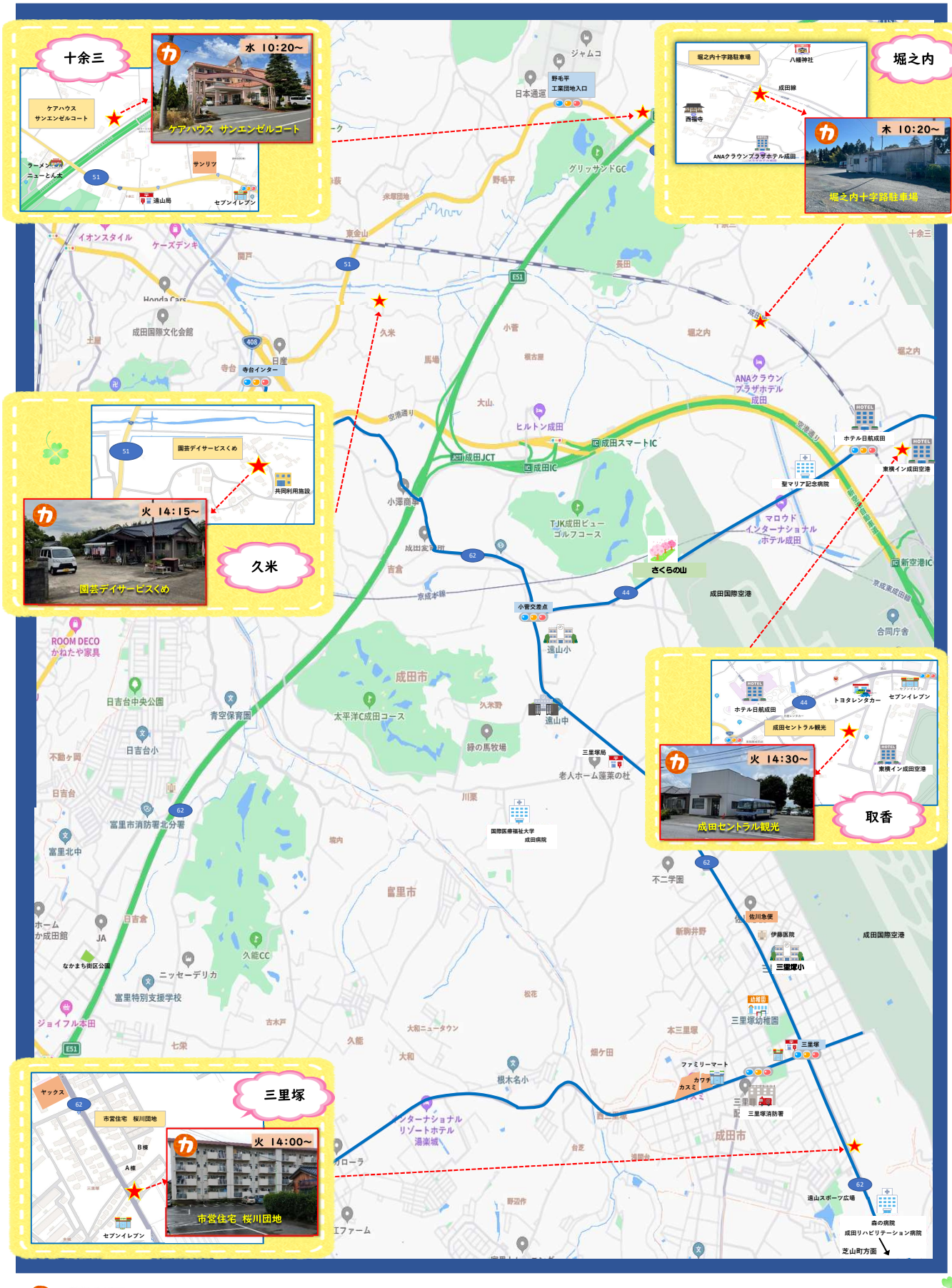


…(株)カスミ

問い合わせ　成田市南部地域包括支援センター　電話　０４７６－３５－６０８１